

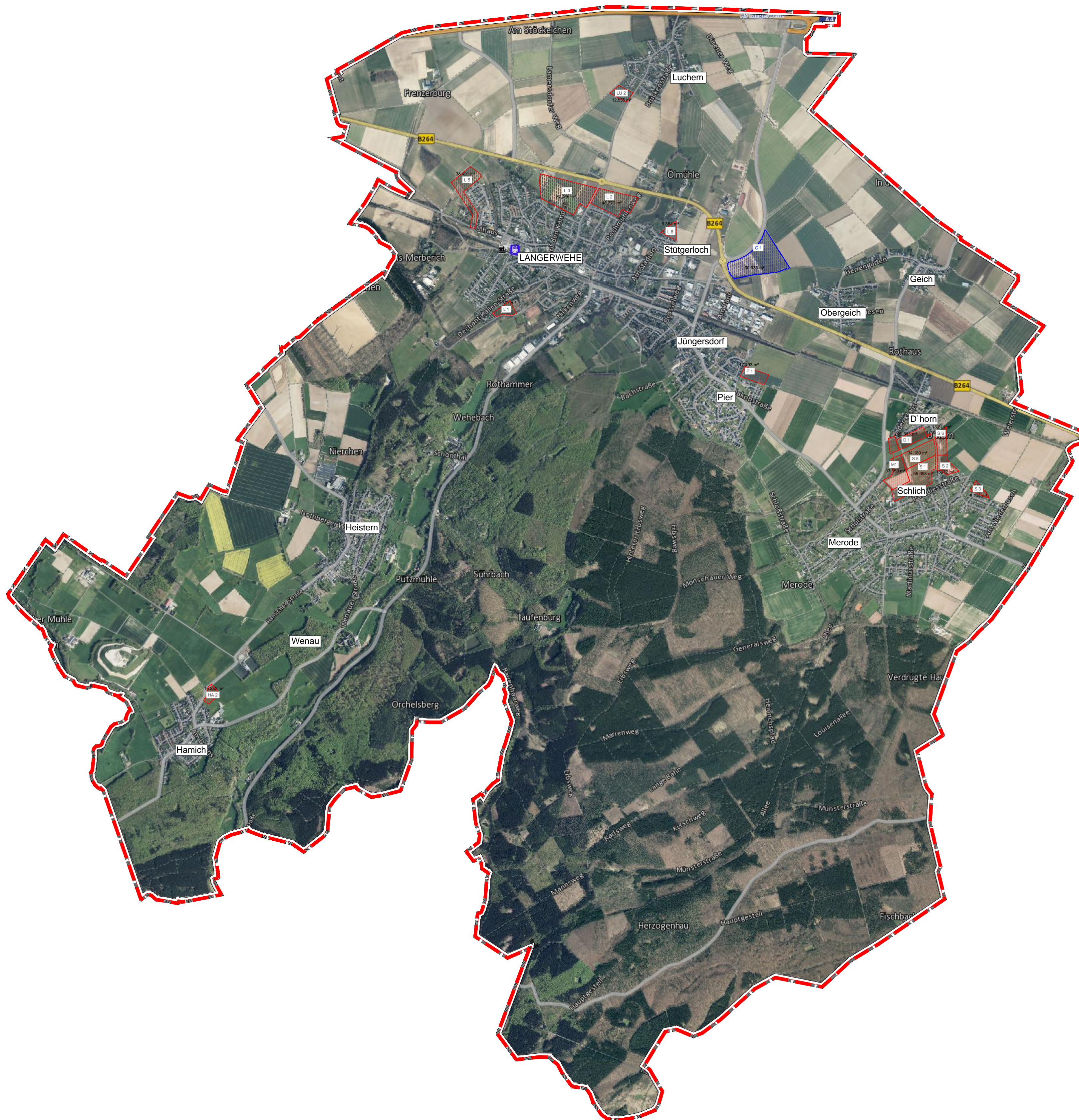

**LANDSCHAFTSBILD / LUFTBILD - BESTAND**

-  Geschlossene Gehölze / Wald
-  Lineare Gehölze / Feldhecken
-  Einzelbäume / Baumreihe / Allee
-  Wiese / Weide / Grünfläche
-  Acker
-  Verkehrsfläche (Bahn, PKW)
-  Siedlungsfläche
-  Gewerbefläche

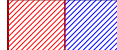

-  Erweiterungsflächen für Neuausweisung Wohnbau- und Gewerbeflächen
-  Wohnbau- und Gewerbeflächen
-  Gemeindegrenze

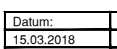
Datum:	Bearbeiter:	Zeichner:	Vermerk:	Index:
15.03.2018	Scheller	Thom	Karte erstellt	n
16.04.2018	Scheller	Thom	1. Änderung	n
18.04.2018	Scheller	Thom	2. Änderung	n
05.07.2018	Scheller	Thom	3. Änderung	n
09.10.2018	Scheller	Thom	4. Änderung	n

**Umweltbericht zur Neuaufstellung des Flächennutzungsplanes**

Projekt: Landschaftsbild/Luftbild-Bestand Projektnummer: 1319-1

Auftraggeber: **Gemeinde Langerwehe**

Format: 587 x 498 mm

Maßstab: 1 : 20.000

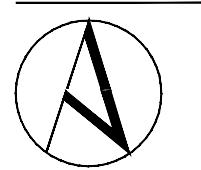

Stand: November 2018

**PLANUNGSGRUPPE SCHELLER**

PLANUNGSGRUPPE SCHELLER  
 Die Lindemann-Str. 38  
 41372 Heulerbach

Tel: 0 21 69 - 57 11 746  
 Fax: 0 21 69 - 57 11 748  
 mail@planungsgroup-scheller.de  
 www.planungsgroup-scheller.de