

**TOPOGRAPHIE / DIGITALES GELÄNDE-
MODELL UND NATURRÄUMLICHE
GLIEDERUNG**
Topographie

Höhenlinien und Höhenpunkte



Digitales Geländemodell - Schummerung

Naturräumliche Einheiten

- 1) Biologische Region
 - Atlantisch
- 2) Großlandschaft
 - Nordwestdeutsches Tiefland
- 3) Naturräume
 - Kölner Bucht und Niederrheinisches Tiefland
- 4) Haupteinheiten
 - Zülpicher Börde





- 1) Biologische Region
 - Kontinental (mitteleuropäisch)
- 2) Großlandschaft
 - Westliches Mittelgebirge
- 3) Naturräume
 - Eifel und Vennvorland
- 4) Haupteinheiten
 - Rureifel
 - Vennfußfläche
 - Hohes Venn

2.1

2.2

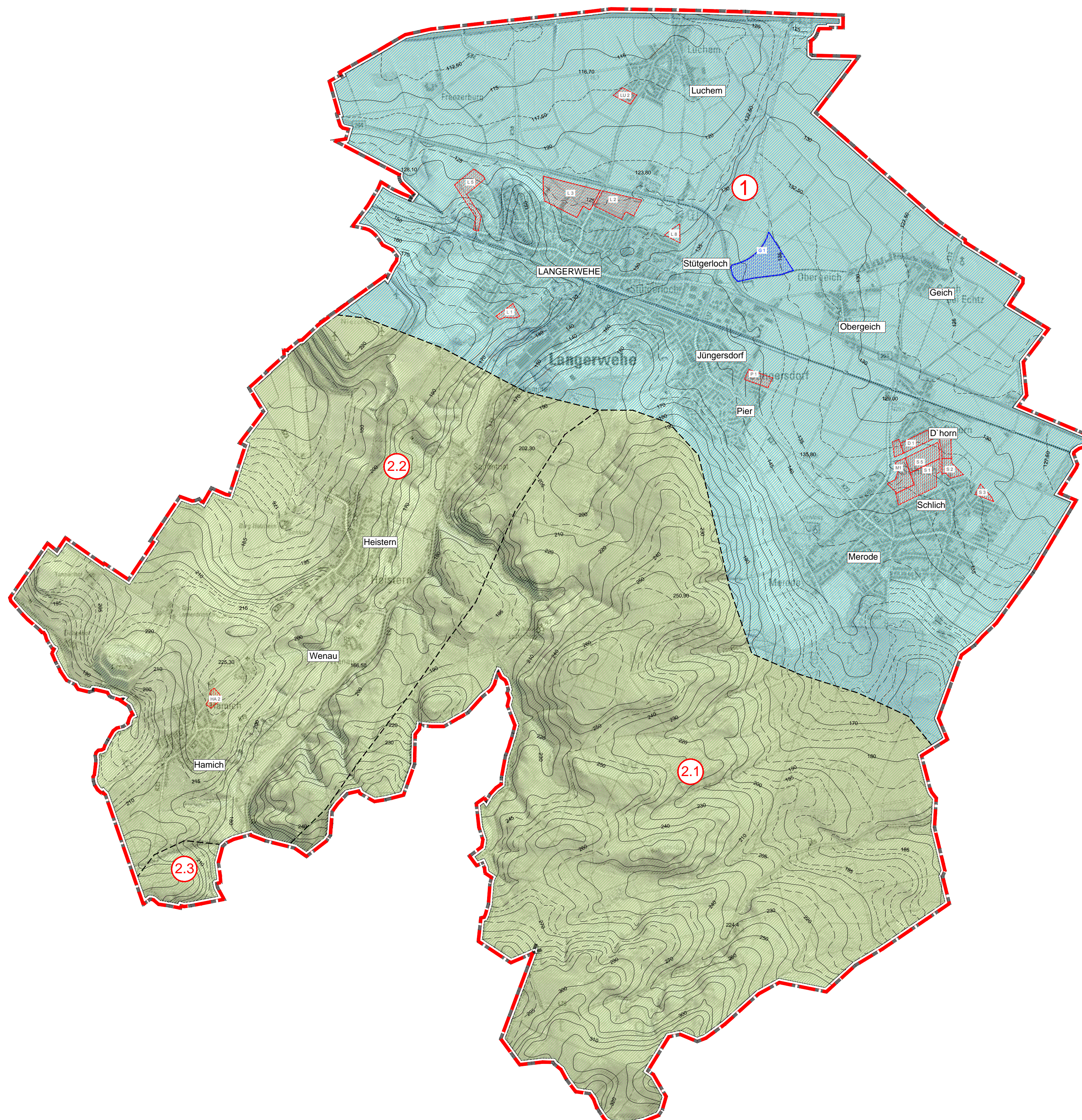
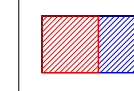
2.3



**Erweiterungsflächen für Neuausweisung
Wohnbau- und Gewerbeflächen**

Gemeindegrenze

Datum:	Bearbeiter:	Zeichner:	Vermerk:	Index:
15.03.2018	Scheller	Thom	Karte erstellt	n
16.04.2018	Scheller	Thom	1. Änderung	n
18.04.2018	Scheller	Thom	2. Änderung	n
05.07.2018	Scheller	Thom	3. Änderung	n
09.10.2018	Scheller	Thom	4. Änderung	n

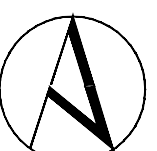
**Umweltbericht zur Neuaufstellung des
Flächennutzungsplanes**
**Topographie und
naturräumliche Gliederung**
Auftraggeber: Gemeinde Langerwehe
Format: 587 x 498 mm
Maßstab: 1 : 20.000

0 100 200 400 600 1000 m

Stand: November 2018

**PLANUNGSGEMEINSCHAFT
LANGERWEHE**
 PLANUNGSGRUPPE
 SCHELLER
 Die Langerweher-Str. 38
 41372 Hülshausen
 Tel.: 0 21 69 - 57 11 748
 Fax: 0 21 69 - 57 11 748
 mail@planungsgemeinschaft.de
 www.planungsgemeinschaft.de